Winterferien 2024

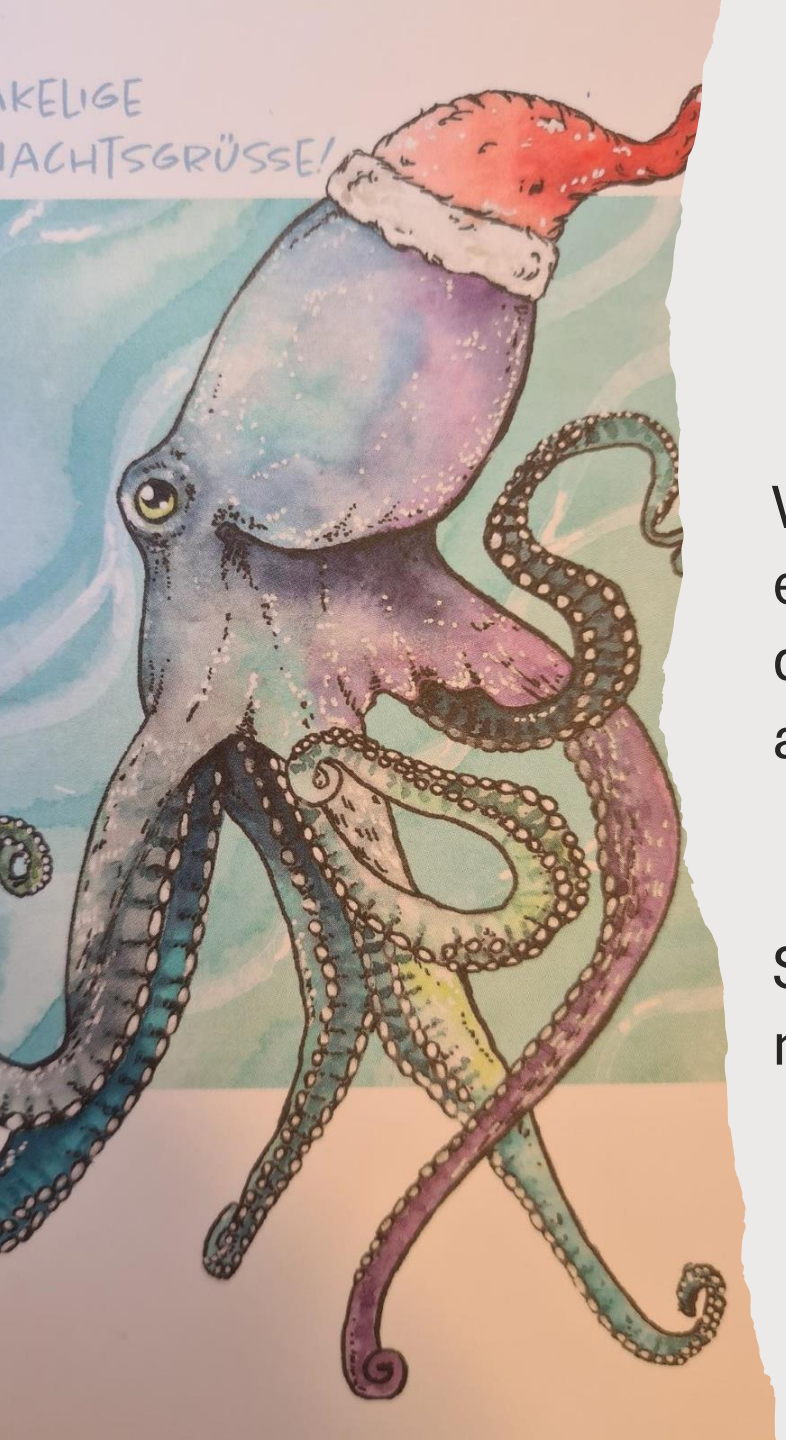

Tentakelige Grüße zurück!

Wir haben Post vom Christian erhalten. Wer in den Herbstferien dabei war, erinnert sich bestimmt an ihn und den Kraken e.V.

Sonst kannst du auch unten nachschauen.

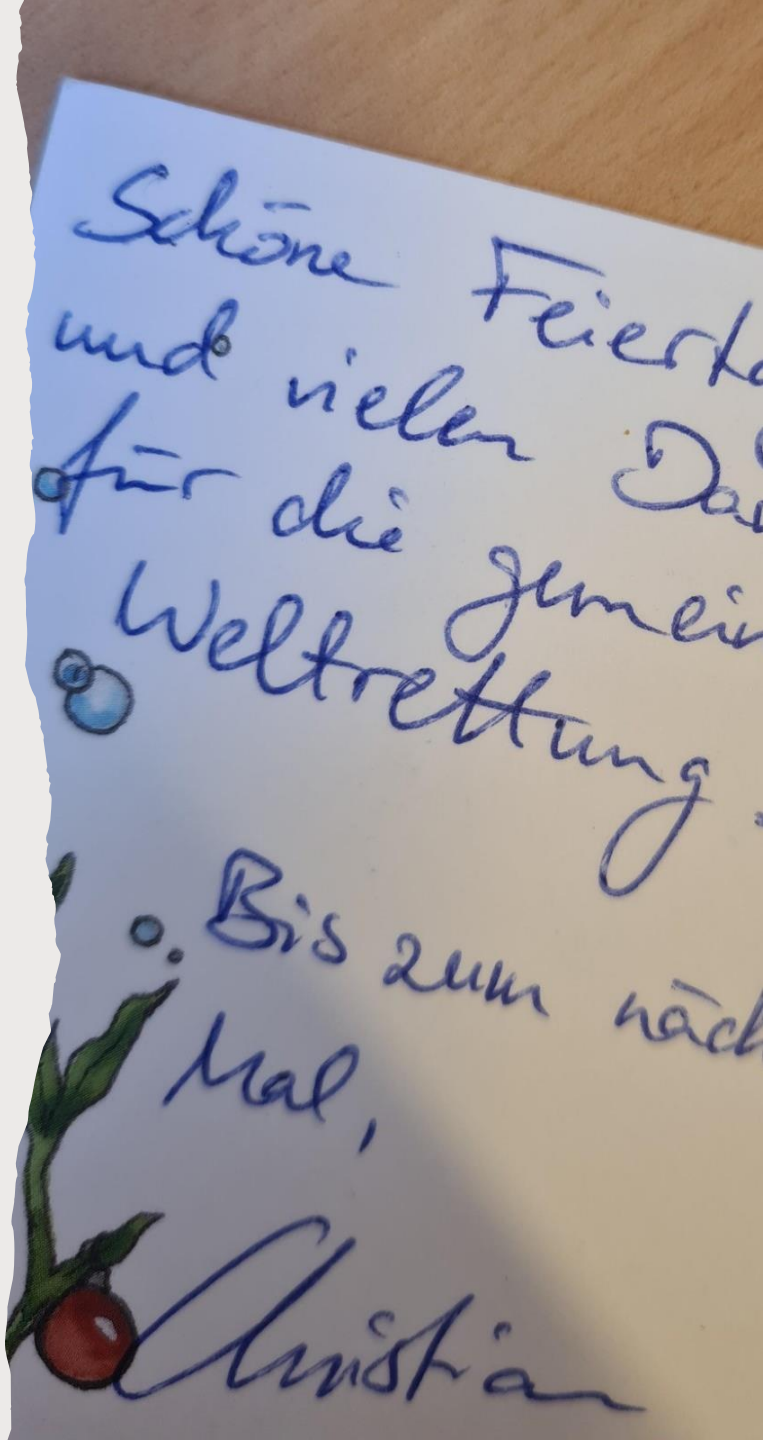

Die Winterferien 2024 - Ein Überblick

Wir starteten am Dienstag mit der Ferienbetreuung in das neue Jahr. Nach dem Frühstück gab es einen Workshop zum Thema Zeichnen. Alternativ konnte im Musikraum Just Dance gespielt werden.

In der Gymnastikhalle konnten wir uns auf verschiedenen Ebenen bewegen.

Im Anschluss an das Mittagessen starteten wir mit unserem Projekt zum Thema Tiere im Winter. Dafür schauten wir gemeinsam eine Folge Löwenzahn, passend zum Thema.

Diejenigen, die im Vormittag noch nicht die Möglichkeit hatten, an den oben genannten Angeboten teilzunehmen, hatten im Anschluss erneut die Möglichkeit.

Mittwoch und Freitag fanden Angebote 2 und 3 der Reihe statt. Wenn du Interesse daran hattest, konntest du einen Milchkarton mitbringen, um daraus deine eigene Vogelfutterstelle zu basteln.

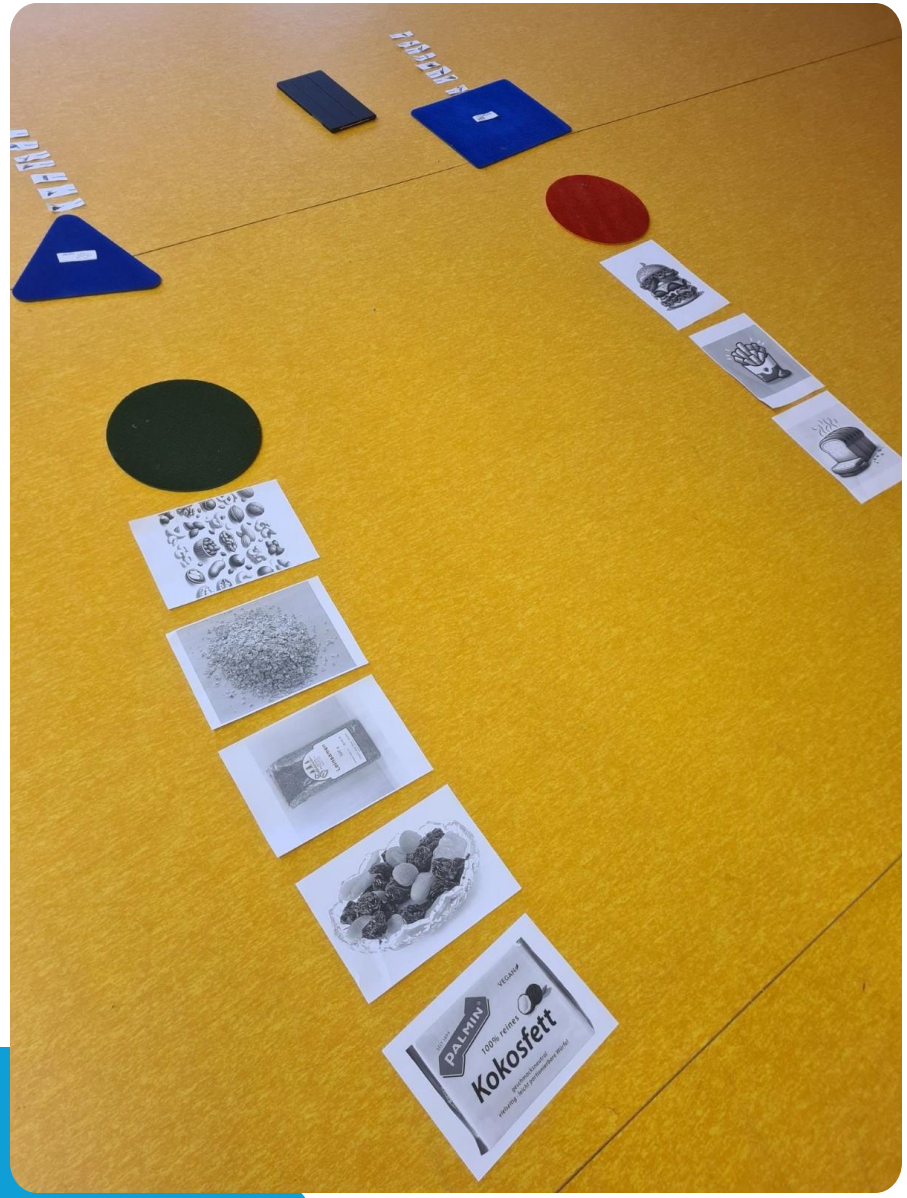

Let's get motoric in here!

Zunächst galt es in der Gymnastikhalle herauszufinden, was Zugvögel und Standvögel unterscheidet und was Vögel essen dürfen. Ein paar Antworten waren total leicht, aber manche waren auch deutlich schwerer.

Dabei wurden Medien in Form von Kurzvideos zum Wissenserwerb eingesetzt und das Angebot stand ganz im Zeichen von Lernen in Bewegung. Schließlich gab es noch einen psychomotorischen Impuls und wir bewegten uns thematisch passend zur Musik in der Halle.

Unser Ausflug!

Am Donnerstag fand der Ausflug in das zoologische Museum Koenig statt. Mit Bus und Bahn kamen wir ziemlich zügig dort an. In mehreren Kleingruppen nahmen alle an einer Führung teil. Besonders gefallen hat uns, dass das Museum sehr interaktiv war.

Riecht ein bisschen wie Kuchen

Die Angebote zur Reihe lokale Vögel im Winter mündeten am Freitag schließlich darin, dass wir selbst Vogelfutter herstellten. Unter Anleitung und Beaufsichtigung wurde dabei der Krallengriff und das Schneiden geübt.

Danke, dass DU dabei warst!